



**PREFEITURA MUNICIPAL DE POÇOS DE CALDAS**  
**SECRETARIA MUNICIPAL DE SAÚDE**



# **Relatório do**

# **3º Quadrimestre**

# **2024**

**Setembro, Outubro, Novembro e**  
**Dezembro**

**Em atendimento à legislação do Sistema Único de Saúde/SUS - LC 141/2012.**

**Lei de Responsabilidade Fiscal LRF 101/2000**

**Apresentação desenvolvida pelo Controle e Avaliação**

**Dr Frederico Toledo Campo Dall Orto**

**SECRETÁRIO DE SAÚDE**

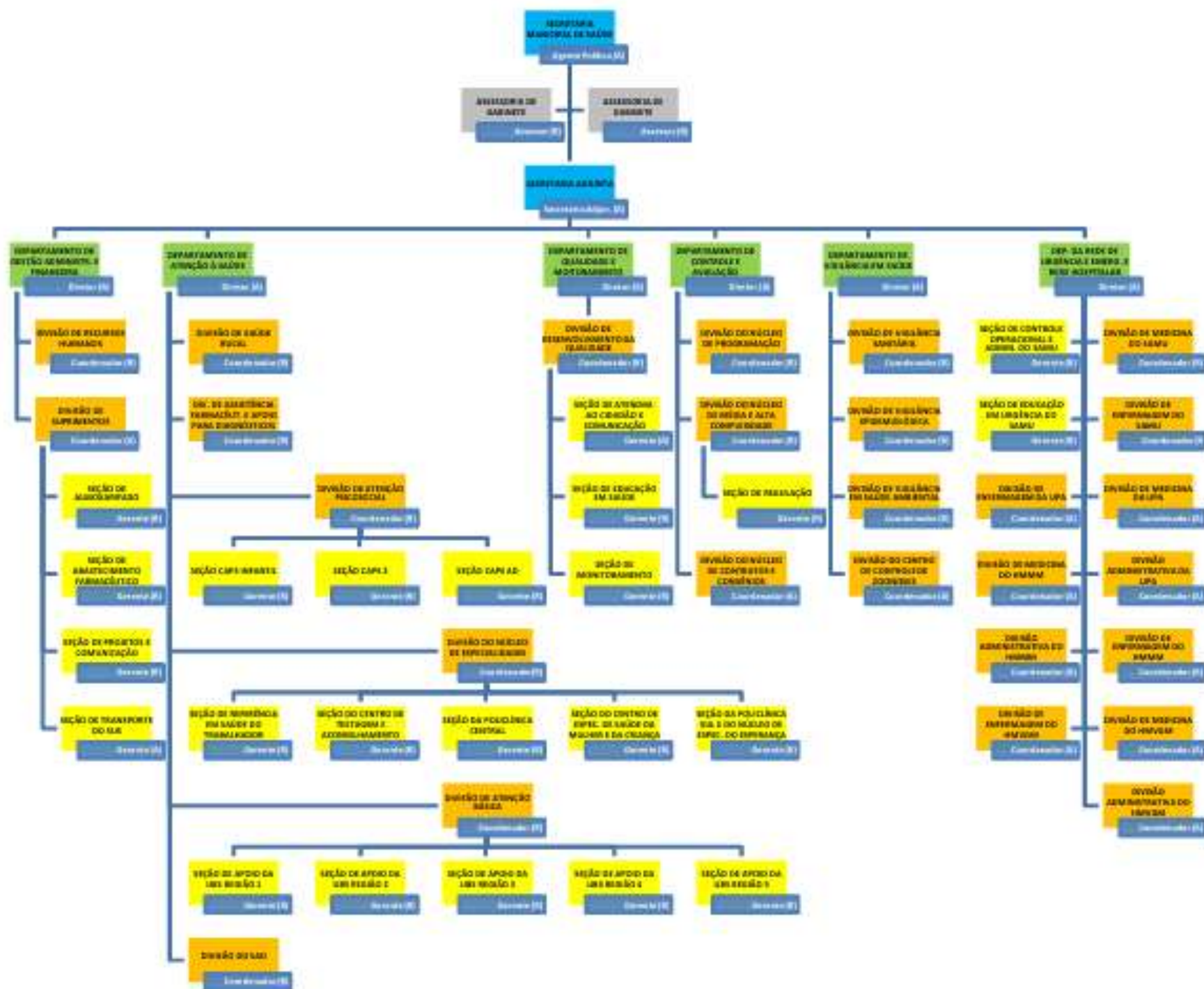



# DEPARTAMENTOS MEIOS



## DEPARTAMENTO DE CONTROLE E AVALIAÇÃO

Atua como um guardião da correta aplicação dos recursos públicos e da qualidade dos serviços oferecidos à população.

Abrange três áreas principais:

- Controle: acompanhamento da execução orçamentária e financeira de projetos em andamento;
- Avaliação: monitoramento da produção e oferta de serviços;
- Auditoria: fiscalização da contratualização de serviços.

## DEPARTAMENTO DE QUALIDADE E MONITORAMENTO

Se ocupa da implantação, implementação e monitoramento contínuo de processos que garantam a excelência na gestão e atenção à saúde.

Abrange três áreas principais:

- Educação em Saúde: atualização profissional e educação popular;
- Monitoramento: avaliação de dados para proposição de ações que atendam às reais necessidades da população do município;
- Comunicação e Atendimento ao cidadão: divulgação de

## DEPARTAMENTO DE GESTÃO ADMINISTRATIVA FINANCEIRA

É responsável pela administração, inclusive financeira, da secretaria municipal de saúde e de todos os equipamentos de saúde do município.

Abrange cinco áreas principais:

- Planejamento orçamentário;
- Gestão de Convênios e Parcerias;
- Controle Financeiro e Contábil;
- Logística e Suprimentos;
- Gestão de Recursos Humanos.



# DEPARTAMENTOS FINIS



## • DEPARTAMENTO DE VIGILÂNCIA EM SAÚDE

- As divisões da vigilância em saúde fazem um trabalho conjunto de promoção e prevenção da saúde, nos diversos espaços que compõem o município. São ferramentas primordiais para este trabalho, as visitas a estabelecimentos e domicílios, tanto na zona urbana quanto na zona rural e as análises globais de dados e das ocorrências encontradas.
- São divisões deste departamento:
  - Vigilância Sanitária;
  - Vigilância Epidemiológica;
  - Vigilância de saúde ambiental;
  - Centro de Controle de zoonoses,

## • DEPARTAMENTO DE ATENÇÃO À SAÚDE

- Constam neste departamento os seguintes dispositivos de saúde:
  - Unidades da APS (ESF, e-AP; e-Muti, Saúde bucal, e-CR - consultórios na rua, eABP - Prisionais);
  - Policlínicas central e Sul;
  - Centro de Atenção Especializada à Saúde da Mulher e da Criança;
  - Centro de Testagem e Acolhimento;
  - Centro de Especialidades Odontológicas;
  - Centros de Atenção Psicossocial;
  - Serviço de Atendimento Domiciliar.
  - Centro Regional de Saúde do Trabalhador;

## • DEPARTAMENTO DA REDE DE URGÊNCIA E EMERGÊNCIA E REDE HOSPITALAR

Os serviços que compõem a Rede de Urgência e Emergência (RUE) incluem os serviços de atendimento móvel de urgência (SAMU), as Unidades de Pronto Atendimento (UPA) e as emergências hospitalares.

3 Bases do SAMU;

UPA III;

Hospital Margarita Morales;

Hospital Vereador Gilberto de Matos;



## **LEI COMPLEMENTAR 141/2012 – ARTIGO 36:**



- I – Montante e fonte dos recursos aplicados no período;
- II – Auditorias realizadas ou em fase de execução no período e suas recomendações e determinações;
- III – Oferta e produção de serviços públicos na rede assistencial própria, contratada e conveniada, cotejando esses dados com os indicadores de saúde da população em seu âmbito de atuação;



# OFERTA E PRODUÇÃO DE SERVIÇOS PÚBLICOS NA REDE ASSISTENCIAL PRÓPRIA, CONTRATADA E CONVENIADA



# Atenção Básica



## ATENDIMENTO ESF

Consultas médicas e de outros profissionais de nível superior	126.590
Procedimentos	267.109
Testes e administração de medicamentos	11.492
<b>TOTAL DE ATENDIMENTOS</b>	<b>256.974</b>



# CMO – Central Municipal de Oncologia



Consultas médicas realizadas	10.810
Exames de Imagem (Cintilografia, Ressonância Magnética, Tomografia, Videolaringoscopia, Ecocardiograma, Ultrassonografia, Exames Laboratoriais e Patológicos)	24.252
Pacientes encaminhados	514
<b>TOTAL DE ATENDIMENTOS</b>	<b>35.576</b>



# Produção Ambulatorial - Rede Especializada (Própria)



Procedimentos com finalidade diagnóstica	500.629
Procedimentos clínicos.....	503.790
Procedimentos cirúrgicos.....	2.562
Transplante de órgãos .....	198
Órtese e Prótese.....	345
<i>Total Rede Atenção Especializada Própria...</i>	<i>1.007.524</i>



# Produção Ambulatorial Rede Contratada



Procedimentos com finalidade diagnóstica.....	295.352
Procedimentos clínicos	68.408
Procedimentos cirúrgicos	1.524
<b>Total Produção Ambulatorial Rede Contratada</b>	<b>387.003</b>



# Medicina Social



Suplementos / Dietas (Usuários Atendidos)	1.800
Suplementos Entregues	17.164
Fraldas (Usuários Atendidos)	794
Fraldas (Pacotes dispensados)	88.928
TOTAL DE ATENDIMENTOS	108.686



# SENTENÇAS JUDICIAIS



Processos Novos	37
Média de Atendimentos Mensais	3
Valor Gasto com Judicialização	R\$ 1.082.970,15



# **CEREST-CENTRO DE REFERÊNCIA À SAÚDE DO TRABALHADOR**



<b>ATIVIDADES</b>	<b>QUANTIDADE</b>
Notificações SINAN	713
Empresas atendidas	74
Sessões de psicoterapia	68
Consultas médicas	210
Fisioterapia	950
Audiometria tonal/vocal e Imitaciometria	103



## SERVIÇO DE ATENÇÃO DOMICILIAR/SAD



ATIVIDADES	QUANTIDADE
Atividades Relevantes (matriciamento, reuniões ESF/UBS/Adefip/Conselho Tutelar/Hospital Zona Leste/Unacon)	92
Procedimentos domiciliares	13.855
Consulta/Atendimento médico, de enfermagem e assistência social e Atendimento equipe de apoio (Fonoaudióloga, Fisioterapeuta e Nutricionista, Psicologia)	4.855
Busca ativa de pacientes (Hospital Santa Lúcia, Hospital Santa Casa, UPA, Hospital Municipal Margarita Morales)	123



## **REDE DE ATENÇÃO PSICOSSOCIAL CAPS II, CAPS AD, CAPS GIRASSOL, UA, SERVIÇO DE SAÚDE MENTAL INFANTIL**



Acolhimento Diurno	853
Atendimento Individual	2.190
Atendimento em Grupo	1.613
Atendimento Familiar	371
Atendimento Domiciliar	167
Práticas Corporais	20
Práticas Expressivas e Corporativas	41
Ações de Reabilitação	45
Promoção de Contratualidade no Território	378
Atenção às Situações de Crise	57



# SAÚDE BUCAL ATENÇÃO BÁSICA E-SUS - ESF



Pacientes Atendidos	4.471
Procedimentos Realizados	10.050



# Centro de Especialidades Odontológicas - CEO



Pacientes Atendidos	4.471
Procedimentos Realizados	10.050
Agendamentos	1.394
Faltas	335



# SERVIÇO DE ATENDIMENTO DE URGÊNCIA E EMERGÊNCIA



## UPA

- FORAM REALIZADOS **170.579** ATENDIMENTOS, sendo:

- **71.065** adultos atendidos;
- **11.588** crianças atendidas;
- **295** pacientes atendidos na Sala Vermelha;
- **16.124** exames de raio-x realizados;
- **1.504** ultrassons realizados;
- **2.245** ECG realizados;
- **66.982** exames laboratoriais;
- **475** inalações realizadas;
- **301** suturas.



# SERVIÇO DE ATENDIMENTO DE URGÊNCIA E EMERGÊNCIA



## HOSPITAL MUNICIPAL MARGARITA MORALES

– FORAM REALIZADOS **45.058** ATENDIMENTOS, sendo:

**28.444** adultos atendidos;

**8.287** crianças atendidas;

**5.666** Raio-x realizados;

**1.563** exames de ECG realizados;

**903** inalações realizadas;

**195** suturas realizadas;



# SERVIÇO DE ATENDIMENTO DE URGÊNCIA E EMERGÊNCIA



## HOSPITAL MUNICIPAL VEREADOR GILBERTO DE MATTOS

– FORAM REALIZADOS **24.824** ATENDIMENTOS, sendo:

**941** consultas em diversas especialidades;

**241** internações realizadas;

**1.947** consultas cirúrgicas;

**2.664** procedimentos realizados em pequenas cirurgias;

**5.045** crioterapia realizados;

**880** exames de ECG realizados;

**5.084** ultrassons realizados;

**13** exames de PAAF de tireoíde realizados;

**6.055** exames e laudos de Raio-X;

**1.954** sessões de fisioterapia realizadas.



## CENTRO DE ATENDIMENTO ESPECIALIZADO DA SAÚDE DA MULHER



ATIVIDADES	QUANTIDADE
Consultas (Mastologia, Ginecologia, Climatério, Infertilidade, Obstetrícia, Pediatria, Psicologia, Nutrição, Endocrinologia)	2.506
Inserção de DIU	168
Pré-natal de risco habitual	1.040
Atendimentos de Enfermagem	452
Atendimento de Psicologia e Assistência Social	1.400
Exames de Imagens Ultrassonográficos, Radiológicos Mamográficos	3.290
Exames (Citologias, PAAF, CAF, Core Biopsy, Biópsias de Colo/Vulva)	279
Cirurgias de Mama e Pequenas Cirurgias Ginecológicas	0



## **CENTRO DE REFERÊNCIA EM CUIDADOS TRANSESPECÍFICOS – AMBULATÓRIO TRANS**



- **REALIZADOS 165 ATENDIMENTOS, DESTES:**  
**84** consultas;  
**106** sessões de psicoterapia;  
**17** atendimento Assistência Social;
- **ATIVIDADES:**  
**2** reuniões realizadas com a equipe e grupo de pacientes;  
**22** matriciamento;



# Atendimentos dos Hospitais Conveniados com o SUS



## **Santa Casa**

- Internações – 3.495
- Produção Ambulatorial – R\$ 9.395.103,29

## **Santa Lúcia**

- Internações – 1.250
- Produção Ambulatorial – R\$ 9.612.920,51



# Vigilância em Saúde



## Vigilância Epidemiológica

- **SINAN** (Sistema de Informação de Agravos de Notificação): **1.149** agravos notificados e acompanhados por esta vigilância.  
**SIM** (Sistema de Mortalidade): Ocorreram **573** óbitos no município dos quais: 408 são residentes, 05 fetais, 05 infantis, 20 mulheres em idade fértil, 66 com causa indeterminada.
- **MDDA** (Monitoramento das doenças diarreicas agudas): **3.766** casos notificados através das unidades sentinelas para o monitoramento.
- **RCBP** (Registro de Câncer de Base Populacional): O Sistema de Informação do INCA encontra-se com instabilidade;



# Vigilância em Saúde



## Vigilância Sanitária:

- Realizadas 350 inspeções sanitárias em estabelecimentos de saúde, higiene e alimentos;
- Liberados **217** alvarás sanitários;



# Vigilância em Saúde



## Vigilância Ambiental:

- Realizadas **98.731** visitas domiciliares, para eliminação de criadouros do mosquito *Aedes Aegypti*, e tratamento químico, quando necessário;
- Realizadas **281** visitas em pontos estratégicos;
- Realizadas **12.437** supervisões de campo de visitas domiciliares pelos Agentes de Combate às Endemias;
- Programa Permanente de Controle Reprodutivo de Cães e Gatos: **1.438** cirurgias de castração realizadas.



# **INDICADORES DE SAÚDE DA POPULAÇÃO PASSÍVEIS DE MONITORAMENTO**



# INDICADORES PASSÍVEIS DE MONITORAMENTO QUADRIMESTRAL



INDICADOR	RESULTADO	ANÁLISE DO INDICADOR
	3º QUAD/2024	
PROPORÇÃO DE ÓBITOS INFANTIS E FETAIS INVESTIGADOS	Infantil 05 Fetal 05	Ocorreram 05 óbitos infantis no 3º quadrimestre e 05 óbito fetal.
PROPORÇÃO DE ÓBITOS MATERNOS INVESTIGADOS	0	-
PROPORÇÃO DE ÓBITOS DE MULHERES EM IDADE FÉRTIL INVESTIGADOS	20	Ocorreram 20 óbitos em MIF.
Nº ABSOLUTO DE MORTE POR DENGUE	0	Não houve caso por dengue no terceiro quadrimestre de 2024.

Caldas

\* Conforme Caderno de Diretrizes, Objetivos , Metas e  
Indicadores 2013-2015, MS, Brasília – DF, 2015.



# FREQUÊNCIA DE NASCIDOS VIVOS EM POÇOS DE CALDAS - 3º QUADRIMESTRE DE 2024



## NASCIDOS VIVOS – RESIDENTES

### Estabelecimento Saúde

	Setembro	Outubro	Novembro	Dezembro
Santa Casa	117	136	118	112
HOSPITAL MARGARITA MORALES	1	0	0	0
Poços de Caldas	9	4	4	5
Unimed	3	2	4	1
Domiciliar	0	0	2	0
<b>Total</b>	<b>130</b>	<b>142</b>	<b>128</b>	<b>118</b>

Total: 518 nascidos vivos no 3º quadrimestre de 2024



# AUDITORIAS REALIZADAS OU EM FASE DE EXECUÇÃO NO PERÍODO E SUAS RECOMENDAÇÕES E DETERMINAÇÕES



# AUDITORIAS



Não foram realizadas auditorias no período, pois o setor está passando por reformulação, sendo realizadas as seguintes ações:

- Participação Oficina DENASUS em Belo Horizonte de 09 à 12 de Setembro de 2024;
- Participação Oficina de Cooperação Técnica do SNA-DENASUS em Poços de Caldas, nos dias 30 e 31 de Outubro de 2024;
- Elaboração de novo manual técnico de auditoria a ser utilizado pelo setor;
- Apresentação do novo projeto para a nova gestão;



# **MONTANTE E FONTE DE RECURSOS APLICADOS E REPASSADOS NO PERÍODO**

**Setembro, Outubro, Novembro  
e Dezembro 2024**



# MONTANTE E FONTE DE RECURSOS REPASSADOS NO PERÍODO



## - ORÇAMENTO TOTAL

Secretaria de Saúde, para o Terceiro Quadrimestre de 2024, foi definido pela Lei Ordinária nº 9.812/2023: R\$ 428.903.289,00

## - RECEITA TOTAL

Recursos vinculados:

Transferências – Governo Federal	R\$ 48.169.966,58
Transferências – Governo Estadual	R\$ 26.331.083,83
Emendas Estaduais	R\$ 1.132.500,00
Emendas Federais	R\$ 1.800.000,00
Recursos Próprios, Impostos e Outras Receitas Municipais	R\$ 74.150.160,66

Fonte : Sonner e SIOPS



# MONTANTE E FONTE DE RECURSOS REPASSADOS NO PERÍODO



AÇÕES DE CUSTEIO / INVESTIMENTO	VALOR TRANSFERIDO
Atenção Básica / Atenção Primária	R\$ 8.260.798,92
MAC (Média e Alta Complexidade) Atenção Especializada	R\$ 30.884.773,95
Assistência Farmacêutica	R\$ 164.607,04
Vigilância em Saúde	R\$ 1.605.102,98
Gestão do SUS(Piso Enfermagem)	R\$ 7.254.683,69
Emendas Parlamentares Estaduais	R\$ 1.132.500,00
Emendas Parlamentares Federais	R\$ 1.800.000,00
Transf. Estaduais	R\$ 26.331.083,83
<b>Sub Total</b>	<b>R\$ 77.433.550,41</b>

Recursos financeiros transferidos fundo a fundo pela União e Estado – Lei Complementar  
Nº 141/2012 e Portaria N.3.992/GM/2017

Fonte: Sonner e SIOPS



# MONTANTE E FONTE DE RECURSOS REPASSADOS E APLICADOS



**TOTAL DAS RECEITAS SUS R\$ 151.583.711,07**  
(Recursos da União, Estado e Município).

## **TOTAL DAS DESPESAS SUS**

EMPENHADA	R\$ 43.793.105,58
LIQUIDADA	R\$ 58.461.220,26
PAGA	R\$ 74.150.160,66

**Fonte: Sonner e SLOPS**



# MONTANTE E FONTE DE RECURSOS REPASSADOS NO PERÍODO

## DESPESAS PAGAS EM SAÚDE

AÇÕES	VALOR
Administração Geral	R\$ 32.934.676,85
Atenção Primária em Saúde	R\$ 9.803.356,21
Atenção Especializada em Saúde	R\$ 27.568.018,80
Vigilância em Saúde	R\$ 1.056,55
Proteção e Benefícios ao Trabalhador	R\$ 3.843.052,25
<b>Total</b>	<b>R\$ 74.150.160,66</b>

Recursos financeiros transferidos fundo a fundo pela União e Estado – Lei Complementar  
Nº 141/2012 e Portaria N.3.992/GM/2017

Fonte: Sonner e SIOPS



**MUITO OBRIGADO!**